

MISSÃO:

A Missão do **Lar de São Tiago**, é **prestar um serviço de qualidade**, adequado a cada cliente, respondendo às suas necessidades e superando as suas expectativas.

VISÃO:

Ser uma **estrutura de referência nos cuidados à população sénior**. Proporcionar aos clientes o melhor nível de qualidade de vida possível, de uma forma individualizada, melhorando continuamente a prestação do serviço.

Valores

- ♦ **Qualidade**
- ♦ **Respeito**
- ♦ **Paixão**
- ♦ **Inovação**

Localização

Rua do Cemitério, n.º 25, Couto de Ervededo, 5400-628 Ervededo, Chaves

Contatos

Telefone Geral : 276928133

Diretor Técnico - Dr.ª Sofia Pardal
Tlm: 933638388
Email: sofiap@larsaotiago.pt

Gerente - Dr.ª Diana Calhelha
Tlf: 276927039 / 966791129
Email: dianac@larsaotiago.pt

Visite-nos em:

- ⇒ www.facebook.com/lardesaotiago e
- ⇒ www.larsaotiago.pt

Horário de funcionamento



Alto da Bandeira – Exploração Residencial Sénior, Lda.
Rua do Cemitério, n.º 25, Couto de Ervededo, 5400-628 Ervededo, Chaves
Contribuinte n.º 514023015



Estrutura Residencial para Pessoas Idosas

Venha visitar-nos!



Saber envelhecer é a obra-prima da sabedoria, e uma das mais difíceis tarefas, na grande arte de viver. (Henri Amiel)



Quem somos?

O Lar de São Tiago, é uma estrutura privada de utilização permanente para pessoas idosas, no qual presta um conjunto de serviços necessários ao bem-estar dos mesmos.

Processo de Admissão

A admissão no Lar realizar-se-á respeitando a vontade do Residente e/ou do seu representante.

Documentos a entregar no ato da inscrição:

- ♦ Documento de Identificação (Cartão de Cidadão/B1);
- ♦ Cartão de contribuinte fiscal;
- ♦ Cartão de beneficiário da Segurança Social;
- ♦ Cartão de utente do serviço de Saúde;
- ♦ Documento médico comprovativo da sua situação clínica;

O Lar de São Tiago assegura os seguintes serviços :

- ♦ Alojamento em quarto individual/duplo;

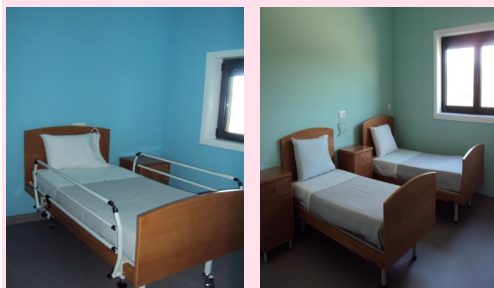

- ♦ Cuidados de Higiene e conforto pessoal;
- ♦ Pequeno-almoço, almoço, lanche e jantar, com dietas especiais em caso de prescrição médica.
- ♦ Serviço de enfermagem disponível 24 horas e disponibilização de serviço médico em caso de urgência;
- ♦ Fisioterapia;

- ♦ Atividades de animação sociocultural;
- ♦ Espaço multimédia e Internet;

Outros Serviços :



- ♦ Serviço de receção, que inclui a receção de correio e chamadas telefónicas a qualquer hora do dia;
- ♦ Sistema de alarme e campainhas em todos os quartos;
- ♦ Lavandaria e tratamento de roupa, incluindo pequenos arranjos em peças que assim o necessitem;
- ♦ Serviço Religioso.